Nr 6 — 34e jaar

GROTE PRIJSVRAAG

50

# kuifje

HET WEEKBLAD VOOR DE SUPER-JEUGD VAN 7 TOT 77 JAAR

• 20 F • NEDERLAND f1,35

## RED DUST

## DE SHERIFFS

+ KUIFJE-POSTER LEVENS-GROOT

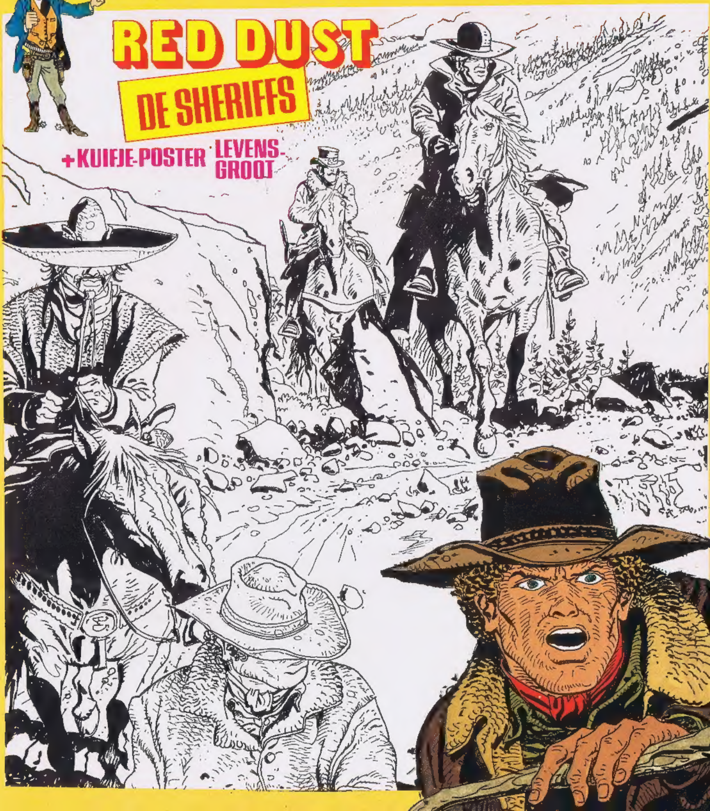

GODI

# Lees in dit nummer...

- COMANCHE door Hermann en Greg
  Een GROOTSE WESTERN met in de hoofdrol RED DUST!
  Titel: DE SHERIFFS!
- Duval en Franz vertellen ons de authentieke geschiedenis van sheriff Pat Garret
- Met Buddy Longway zijn we nog altijd in het Wilde Westen: VUURWATER
- Echter als met Roodoog kan het al niet en ook Dommel en Benjamin hebben een Western-pakje aan...
- Onze Grote Prijsvraag: «LOTOKUIFJE» - 4$^{e}$ deel
- En nog meer stukken van de prachtige PUZZEL-POSTER KUIFJE! LEVENSGROOT!

# COMANCHE

HERMANN
GREG

SLA OM

# DE SHERIFFS

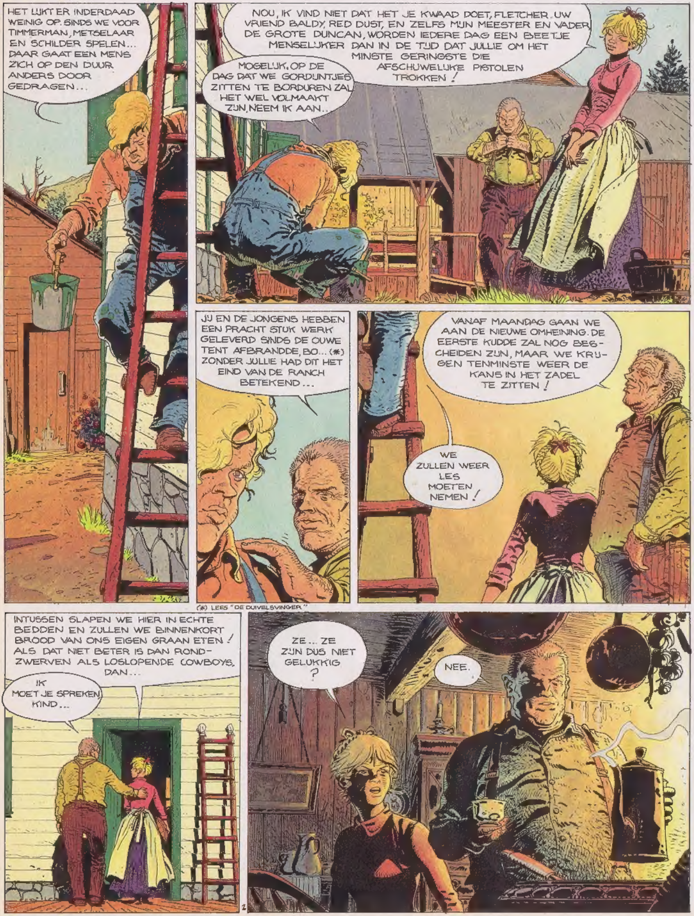

HET LIJKT ER INDERDAAD WEINIG OP. SINDS WE VOOR TIMMERMAN, METSELAAR EN SCHILDER SPELEN... DAAR GAAT EEN MENS ZICH OP DEN DUUR ANDERS DOOR GEDRAGEN...
NOU, IK VIND NIET DAT HET JE KWAAD DOET, FLETCHER. UW VRIEND BALDY, RED DUST, EN ZELFS MIJN MEESTER EN VADER DE GROTE DUNCAN, WORDEN IEDERE DAG EEN BEETJE MENSELIJKER DAN IN DE TIJD DAT JULLIE OM HET MINSTE GERINGSTE DIE AFSCHUWELIJKE PISTOLEN TROKKEN!
MOGELIJK. OP DE DAG DAT WE GORDIJNTJES ZITTEN TE BORDUREN ZAL HET WEL VOLMAAKT ZIJN, NEEM IK AAN...
JIJ EN DE JONGENS HEBBEN EEN PRACHT STUK WERK GELEVERD SINDS DE OUWE TENT AFBRANDDE, BO... (*) ZONDER JULLIE HAD DIT HET EIND VAN DE RANCH BETEKEND...
VANAF MAANDAG GAAN WE AAN DE NIEUWE OMHEINING. DE EERSTE KUDDE ZAL NOG BESCHEIDEN ZIJN, MAAR WE KRIJGEN TENMINSTE WEER DE KANS IN HET ZADEL TE ZITTEN!
WE ZULLEN WEER LES MOETEN NEMEN!
(*) LEES "DE DUIVELSVINGER"
INTUSSEN SLAPEN WE HIER IN ECHTE BEDDEN EN ZULLEN WE BINNENKORT BROOD VAN ONS EIGEN GRAAN ETEN! ALS DAT NIET BETER IS DAN RONDZWERVEN ALS LOSLOPENDE COWBOYS, DAN...
IK MOET JE SPREKEN KIND...
ZE... ZE ZIJN DUS NIET GELUKKIG?
NEE.

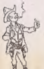

wordt vervolgd

# ROODOOG

GORDON BESS

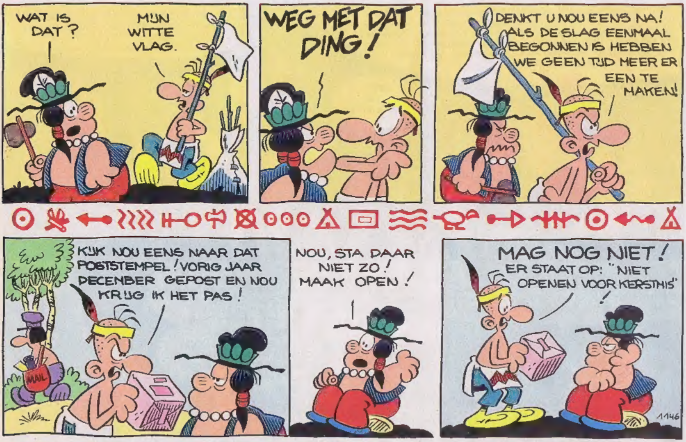


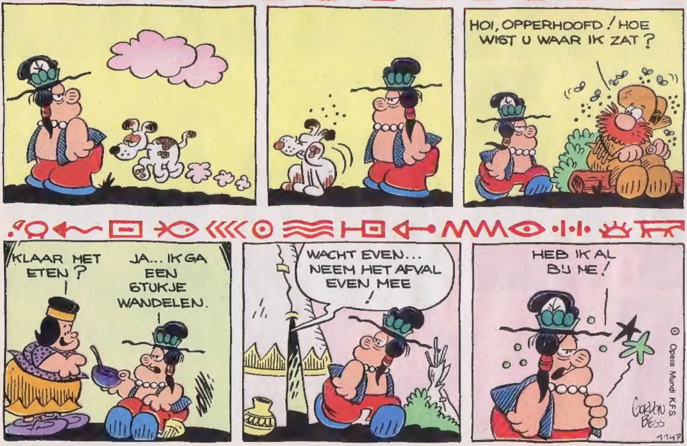

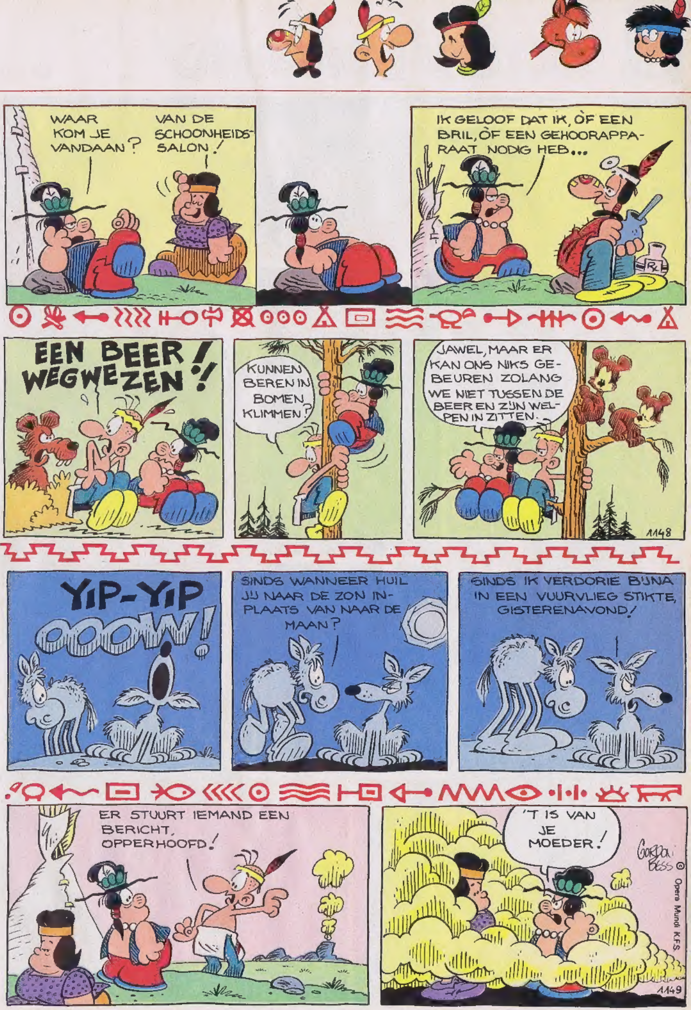

WAAR KOM JE VANDAAN?
VAN DE SCHOONHEIDS-SALON!
IK GELOOF DAT IK, ÒF EEN BRIL, ÒF EEN GEHOORAPPARAAT NODIG HEB...
EEN BEER! WEGWEZEN!
KUNNEN BEREN IN BOMEN KLIMMEN?
JAWEL, MAAR ER KAN ONS NIKS GEBEUREN ZOLANG WE NIET TUSSEN DE BEER EN ZIJN WELPEN IN ZITTEN.
1148
YIP-YIP OOOOW!
SINDS WANNEER HUIL JIJ NAAR DE ZON IN PLAATS VAN NAAR DE MAAN?
SINDS IK VERDORIE BIJNA IN EEN VUURVLIEG STIKTE, GISTERENAVOND!
ER STUURT IEMAND EEN BERICHT, OPPERHOOFD!
'T IS VAN JE MOEDER!
GORDON BESS
© Opera Mundi K.F.S.
1149

# BUDDY LONGWAY

DERIB

**SAMENVATTING:** Volslagen dronken en gek gemaakt door het «vuurwater», de slechte alcohol, daagt Wolvekop Buddy uit voor een gevecht. Deze laatste heeft echter weinig moeite met de Indiaan en kan ongehinderd het kamp verlaten...

# VUURWATER

unicef

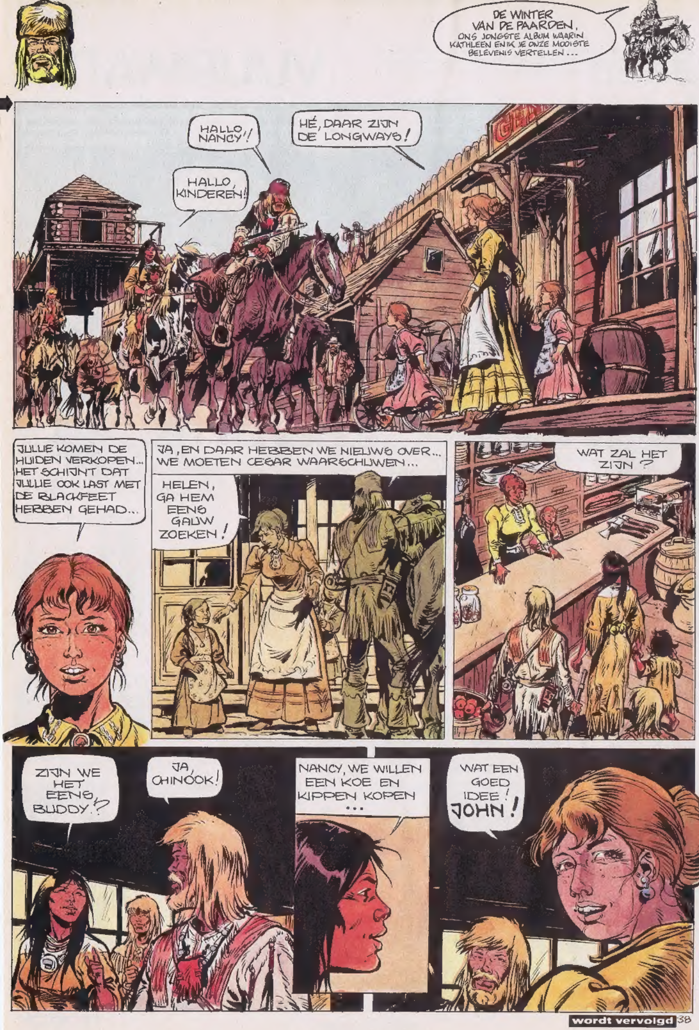
DE WINTER VAN DE PAARDEN, ONS JONGSTE ALBUM WAARIN KATHLEEN EN IK JE ONZE MOOISTE BELEVENIS VERTELLEN ...
HALLO, NANCY!
HÉ, DAAR ZIJN DE LONGWAYS!
HALLO, KINDEREN!
JULLIE KOMEN DE HUIDEN VERKOPEN... HET SCHIJNT DAT JULLIE OOK LAST MET DE BLACKFEET HEBBEN GEHAD...
JA, EN DAAR HEBBEN WE NIEUWS OVER... WE MOETEN CESAR WAARSCHUWEN...
HELEN, GA HEM EENS GAUW ZOEKEN!
WAT ZAL HET ZIJN?
ZIJN WE HET EENS, BUDDY?
JA, CHINOOK!
NANCY, WE WILLEN EEN KOE EN KIPPEN KOPEN ...
WAT EEN GOED IDEE! JOHN!

FRANZ
Y. DUVAL

SLA OM

NA EEN WEKENLANGE SPEURTOCHT KRIJGT PAT GARRETT TE HOREN DAT BILLY EN ZIJN BENDE OP 18 DECEMBER IN FORT SUMMER ZIJN VOOR EEN HOLD-UP...
EN DIE DAG..
HEREN... NEEM ALLEMAAL JE POSITIE IN OP DE DAKEN DIE UITZ. EN OP DE BANK! 'K BLIJF BENEDEN
BOOTS SHOES
FEET KINGDOM
BANK
EEN UUR LATER.. EEN GROEP RUITERS...
HÉ, BILLY! LEKKER RUSTIG IS HET HIER!
AAN DE SLAG JONGENS!
MAAR OPEENS, OP EEN SEIN VAN DE SHERIFF!
VUUR!
BLAM
ARRHH
VERRAAD! MAKEN DAT WE WEG ZIJN!
PAW PAW
BLAM
MEW MEW MEW
WE ZITTEN ALS RATTEN IN DE VAL!
VERDORIE ZE ONTKOMEN ONS!
DEZE HERKEN IK .. EEN ZEKERE TOM O'FOLLIARD, EEN SCHURK DIE DEEL UITMAAKTE VAN DE BENDE VAN BILLY!
BLAM
IN HET ZADEL! ER ACHTER AAN! ZE KUNNEN NIET VER KOMEN MET HUN GEWONDEN!

DE NACHT IS GEVALLEN.
GEEN GELUID! ZE HEBBEN ZICH VERBORGEN IN DIE HUT... WE VALLEN AAN BIJ ZONSOPGANG.. DAN IS DE VERRASSING DES TE GROTER.
EN BIJ ZONSOPGANG..
GEEF JE OVER, BILLY! ZEG TEGEN JE MANNEN DAT TEGENSTAND NUTTELOOS IS! JULLIE ZIJN OMSINGELD!
OK JE BENT DE STERKSTE, PAT! JE HEBT GEWONNEN WE KOMEN
GOOI JE WAPENS VOOR JE NEER..
SHERIFF, DAT IS CHARLES BOWDRE, GEZOCHT VOOR ZES MOORDEN.. JE REINSTE SCHURK MAAR. PAS OP!
PLOTSELING GRIJPT BOWDRE DE SLUITVEER VAN ZIJN WAPEN EN OPENT HET VUUR OP DE POLITIEMANNEN.
PAW PAM
AARGH!
PAW
3A
PAOWW
BLAN
GARRETT, EEN UITSTEKEND SCHUTTER SCHIET DE BOEF NEER.
AARRGHH
PAOW
VOORUIT DE ANDEREN NAAR BUITEN!
BILLY WORDT NAAR DE GEVANGENIS GEBRACHT..
WEET JE PAT, ALLES BEGON TOEN IK ME WILDE WREKEN OP DE CLAN VAN DE IEREN..
KAN WEL ZIJN, MAAR DAT IS GEEN REDEN OM DE HELE STREEK TE TERRORISEREN.
3B

SLA OM

OP 13 APRIL 1881 VEROORDEELT RECHTER BRISTOL UIT MESSILA DE JONGEN TER DOOD..
HET VONNIS ZAL WORDEN UITGEVOERD BINNEN EEN MAAND IN LINCOLN CITY...
MAAR TWEE WEKEN LATER WEET BILLY TE ONTSNAPPEN, WAARBIJ HIJ ZIJN TWEE BEWAKERS DOODT. SHERIFF GARRETT WERD GEROEPEN..
BELL EN OLLINGER NEERGESCHOTEN. ARME BILLY, WAAROM BEN JE ZO DIEP GEZONKEN ?
TOCH WIL DE SHERIFF DE OUTLAW NOG EEN LAATSTE KANS GEVEN
ALS JE WEET WAAR HIJ ZIT, ZEG DAN DAT HIJ NAAR MEXICO MOET VLUCHTEN BINNENKORT BEGINT DE JACHT EN DAN KEN IK GEEN GENADE
MAAR BILLY MEENT DAT HIJ VEILIG IS IN FORT SUMMER, OP HET LANDGOED VAN PETE MAXWELL.
ONVERSTANDIG OM ELKE AVOND UIT TE GAAN.. ZE ZULLEN JE ONTDEKKEN.
JE DACHT TOCH NIET DAT IK ONTSNAPT WAS OM HIER EEN NIEUWE GEVANGENIS TE VINDEN ?
NA EEN NIEUWE SPEURTOCHT STAAT DE SHERIFF OP 13 JULI 1881 OP WACHT VOOR HET HUIS VAN MAXWEL..
NA TWEE UUR WACHTEN
BILLY ! JE BENT ERBIJ ! GEEF JE OVER OF IK SCHIET !
?!
IN DE MENING DAT DE OUTLAW ZIJN REVOLVER WIL TREKKEN, SCHIET PAT EN RAAKT BILLY VLAK BIJ HET HART.!.
BLAMM!
MIJN GOD ! HIJ WAS NIET EENS GEWAPEND!
BILLY THE KID IS DOOD! HET EINDE VAN EEN TIJDPERK...

**Einde**

# "LOTOKUIFJE"

## VIERDE DEEL:

# DE ZONNETEMPEL (1946)

*Dit album is een vervolg op «De 7 Kristallen Bollen». We zien hoe Kuifje spoorslags naar Peru gaat om er Zonnebloem te zoeken. De vriendelijke, verstrooide professor is het slachtoffer geworden van een geheimzinnige verwensing van de Inca's...*

**7** **Bij deze personages met hun mooiste hoofdtooi is er een ware Inca. WIE van de vier is de Inca?**

**8** **Welk van deze wilde dieren leeft niet in vrijheid in het land waar het avontuur van Kuifje, DE ZONNETEMPEL, zich afspeelt?**

## HOE MAAK JE DE «LOTOKUIFJE»-rooster compleet?

a. Knip bij iedere vraag de zegel (of het plaatje) met het juiste antwoord uit.
b. Zoek het lege vakje waar ieder plaatje logischerwijze in hoort (dat wil zeggen waarin het een logisch verband houdt met minstens één van de aangrenzende vakjes).

PLAK DE TWEE ZEGELS NIET METEEN OP!
WACHT TOT JE ZE ALLEMAAL BIJ ELKAAR HEBT!

---

## VOLGENDE WEEK:
## HET 5e DEEL VAN «LOTOKUIFJE»
## ... en nog weer andere antwoord-zegels!


### ATTENTIE!

**Heb je alle nummers niet van het WEEKBLAD KUIFJE om aan deze prijsvraag deel te nemen, loop dan direct naar je boek- of dagbladverkoper. Ook te bestellen: KUIFJE, P.H. Spaaklaan 1-11, 1070 Brussel. Stort wel 20 frank per nummer op PR 000-0190916-20 van KUIFJE-BRUSSEL. Voor de lezers in Nederland: Kuifje-Nederland, postbus 60, 3417 ZH Montfoort - f 1.35 per nummer.**

# SPEEL en WIN met

1

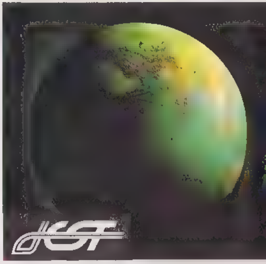

2

## 1e SUPER-PRIJS «GLOBETROTTER», waarde 510.000 F of ± f35.000

**Een LADA NIVA 2121** (200.000 F of ± f13.700; BTW inbegrepen). Tegelijkertijd een comfortabele stadsauto, een prima sportwagen en een geweldig terreinvoertuig dat het overal en altijd doet! (foto 1).
**+ Een reis om de wereld voor 2 personen met JEST** (200 000 F of ± f13.700). In het spoor van Kuifje op ontdekkingsreis in Amerika en het land van de Blauwe Lotus, van de Zonnetempel en van het Zwarte Goud (foto 2).
**+ 110.000 F of ± f7.600 in 5 jaar lopende kasbons** met 8% rente volgens de huidige rentevoet, **van de Bank Brussel Lambert** (foto 3).

### 2e SUPER-PRIJS «WILD-LIFE», waarde 350.000 F of ± f24.000

**Een LADA NIVA 2121** (200.000 F of ± f13 700, BTW inbegrepen)
**+ Een RACLET Oleron camping-car** (90.000 F of ± f6.200), een fantastische vouw-caravan met een kitchenette en 2 kamers met bedden voorzien van schuimrubber matrassen (foto 4)
**+ 60.000 F of ± f4.100 in 5 jaar lopende kasbons à 8% van de Bank Brussel Lambert.**

### 3e SUPER-PRIJS «FOTOSAFARI», waarde 255.000 F of ± f17.500

**Een LADA NIVA 2121** (200.000 F of ± f13.700, BTW inbegrepen).
**+ Een professionele YASHICA FR II foto-camera,** 25.000 F of ± f1.750, een elektronische reflex-camera, met tas en 2 extra-lenzen, een 35 mm lens en een 200 mm telelens (foto 5).
**+ 30.000 F of ± f2.050 in 5 jaar lopende kasbons à 8% van de Bank Brussel Lambert.**

---

## (foto 6 en 7)...

— **4e t/m 13e prijs:** Een SUZUKI brommer nieuw model GT 50, 49 cc, voor iedereen vanaf 16 jaar berijdbaar, AV schijfrem, 5 versnellingen, aluminium velgen, toerenteller. **30.000 F of ± f2.050**

— **14e t/m 33e prijs:** Een GAUTIER «Formule 1» bed in de vorm van een racewagen, compleet met matras **14.950 F of ± f1.030**

— **34e t/m 56e prijs:** Een NATIONAL SG 1030 L Hi-Fi Stereo combinatie radio, pick-up, cassetterecorder, 2 boxen. Totaal vermogen 25 W. **12.950 F ± f890**

— **57e t/m 68e prijs:** Een BONTEMPI 201.2 elektronisch orgel. Klavier met 41 toetsen, 5 toetsen voor register, ritme en speciale effecten **11.000 F of ± f760**

— **69e t/m 87e prijs:** Een complete Skateboarduitrusting (board, helm, handschoenen, knie- en elleboogbeschermers, reservewieltjes) door SVEN gekozen uit de bekende merken **7.500 F of ± f510**

— **88e t/m 136e prijs:** Een LIMA elektrische trein 2 treinen, complete spoorbaan met meerdere sporen, talrijke accessoires **6.000 F of ± f410**

— **137e t/m 149e prijs:** Een volautomatische YASHICA MF fotocamera **5.650 F of ± f390**

— **150e t/m 174e prijs:** Een SHILIALIS draagbare zwart-wit TV, 16 cm beeld, verstelbare antenne. **5.000 F of ± f340**

— **175e t/m 223e prijs:** Een kinder sportfiets CORSA 18. **4.300 F of ± f300**

— **224e t/m 257e prijs:** Een hang-horloge HELVA. **4.000 F of ± f275**

— **258e t/m 367e prijs:** Een experimenteerdoos (electronica) GAKKEN EX-150. **3.000 F of ± f200**
+ Een educatief METEO spel **1.000 F of ± f70**

— **368e t/m 407e prijs:** Een LATRAX radiobestuurde auto. **3.250 F of ± f220**

— **408e t/m 447e prijs:** Een NATIONAL SG-123 miniatuur orgel, 23 toetsen, met ingebouwde platenspeler **2.950 F of ± f200**

— **448e t/m 467e prijs:** Een RACLET tent (met luifel om een motorfiets te beschutten). **2.500 F of ± F170**

— **468e t/m 500e prijs:** Een educatief METEO spel. Alles om thuis een klein weerstation in te richten. **1.000 F of ± f70**

# "LOTO KUIFJE"

3

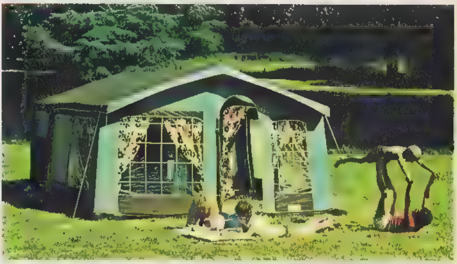
4

5

6

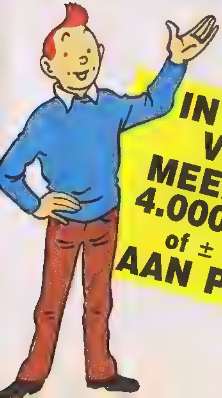

**IN TOTAAL VOOR MEER DAN 4.000.000 F of ± f276.000 AAN PRIJZEN**

7

# GROTE PRIJSVRAAG "LOTO KUIFJE"

**DE 3e SUPER-PRIJS**
**«FOTOSAFARI»**
**Totale waarde**
**255.000 frank of ± f 24.000**

## 1) EEN LADA NIVA 2121 TERREINWAGEN

**(200.000 frank of ± f 13.700 inclusief BTW)**

Met deze terreinwagen kun je nou eens echt op fotosafari gaan want hij brengt je veilig op de meest ontoegankelijke plekjes, dankzij de vier drijfwielen! De NIVA trotseert rustig de grootste koude en de grootste hitte — van +45° tot −45! — en werd getest op de grootste en de meest veeleisende proefbaan ter wereld: de Sovjetunie! De LADA NIVA reed zowel snel, veilig en fijn door de toendra's van het Noorden als door het hete zand van Centraal Azië en dat wil toch wel wat zeggen! Maar ook in de stad is de LADA NIVA een heel prettige en comfortabele wagen die in een handomdraai tot break kan worden omgetoverd. Uitstekend geschikt als sportieve auto en ideaal voor je vakantie, je weekends en je fotosafari!

★★★★★★★★★★★★★★★★★★★★★★★★★★★★★★★★★★★★★★★★★★★★★★★★★★★★★★★★★★★★★★★★★★★★

## 2) EEN PROFESSIONELE YASHICA FR II FOTO-CAMERA

**(25.000 frank of ± f 1750)**

Een elektronische reflex-camera, die door de «kiekjesjagers» van heel de wereld naar waarde wordt geschat en wordt gebruikt! Met tas en twee extra-lenzen. een 35 mm lens en 200 mm telelens. Je maakt er fantastische opnamen mee!

★★★★★★★★★★★★★★★★★★★★★★★★★★★★★★★★★★★★★★★★★★★★★★★★★★★★★★★★★★★★★★★★★★★★

## 3) 30.000 B. Frank of ± 2050 KASBONS VAN DE

Een uitstekende belegging De kasbons lopen over 5 jaar tegen de huidige rentevoet van 8%!

**Bank Brussel Lambert**

# EEN KNIPOOGJE van Ernst

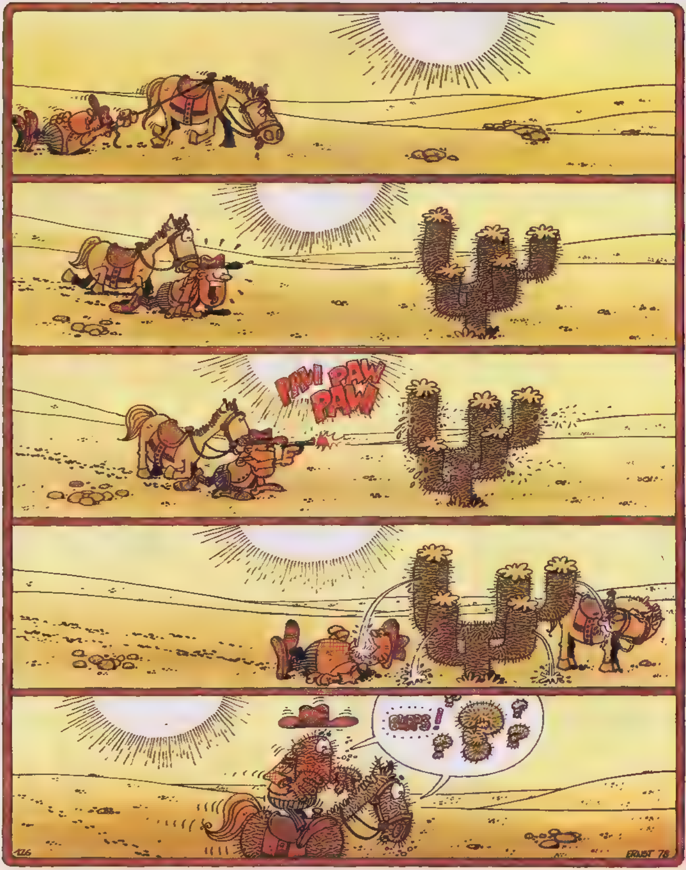

# alain chevallier

DENAYER
A.P. DUCHATEAU

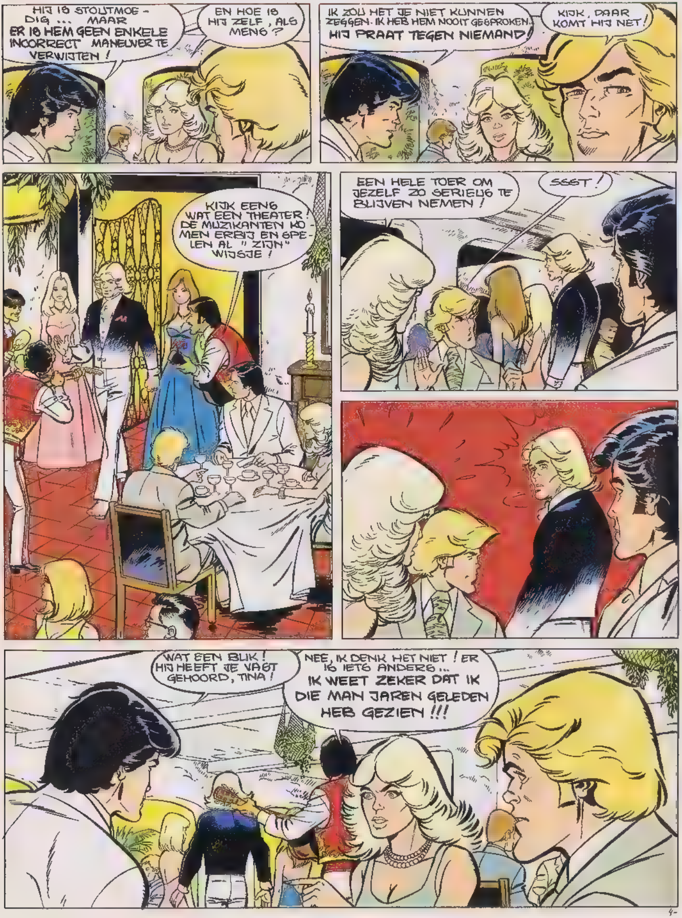

**SAMENVATTING:** Voor de « Grand Prix van Argentinië » is ook Alexander « Jet Major » aan de start. Men zegt dat hij schuld heeft aan dodelijke ongelukken tijdens de races, maar niemand kan het bewijzen

# AANSLAG BIJ FORMULE 1

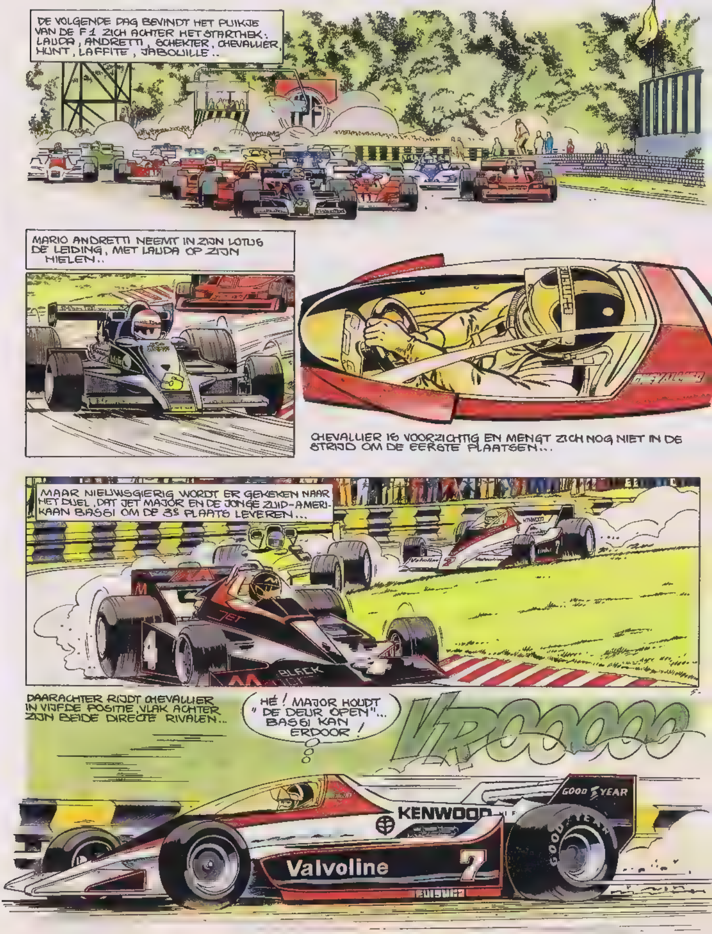


SLA OM

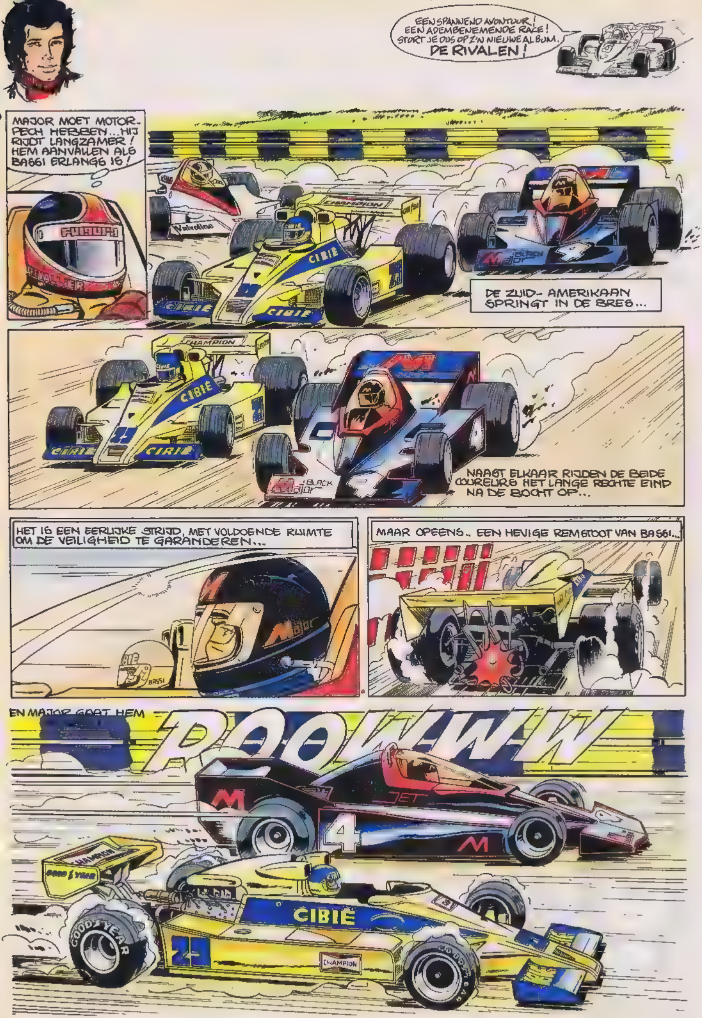


wordt vervolgd

# Doe mee aan deze leuke wedstrij
# van Milky Way

## Meedoen is leuk

Teken in de cirkel hieronder je eigen button-ontwerp. Je mag van alles bed ken. Je naam in mooie letters bijvoor- beeld, of een gek beest, een foto met mooie rand. Gebruik kleurpotlood, ver viltstift, wat je maar wilt. Als je dik kar- ton opplakt of borduurt kunnen we d helaas geen button van maken. MilkyW maakt van jouw tekening je eigen button waarvan er maar één best en die krijg je thuisgezonden. **Belangrijk:** Er kunnen alleen buttons worden gemaakt van bon. Maak daar dus gebruik v

## Maar dat is nog lang niet alles

Een jury bekijkt alle inzen dingen en maakt van de mooiste, gekste, meest originele ontwerpen een foto. Aan het eind van dez wedstrijd kiest de jury de foto's die met een prijs w den beloond. Je weet pas a het eind van de wedstrijd o er een foto is gemaakt en o een prijs hebt gewonnen.

## De prijs:
## ButtonFestiva

In de plaats waar je woont huurt Milk Way een zaaltje. Daar wordt een hele middag feest gevierd. Je mag 15 vrien jes en vriendinnetjes uitnodigen en d worden van huis gehaald en weer thu gebracht met de speciale BUTTON-BU De zaal is schitterend versierd; er is va alles te doen en MilkyWay zorgt ervo dat een bekende artiest óók op het fe komt. Er zijn 10 button festivals te wir nen en niet minder dan 50 troostprijzen.

## Milky Way BUTTON BESTELBON

Maak hier je button ▷

Vul hier in ▷

Naam ____________________

____________________

Plaats ____________________

____________________

Straat ____________________

____________________

Jongen/Meisje: ________ Leeftijd ______

Knip deze bon uit langs de stippellijn, doe hem in een envelop en doe er de hele verpakking van een Milky Way 5-pak in. Plak de envelop dicht doe er een postzegel op als voor een gewone brief en adresseer:
Milky Way, p/a Postbus 3586,
1001 AJ Amsterdam.

De wedstrijd duurt tot 1 maart 1979.
Alle deelnemers krijgen voor 20 maart 1979 bericht.

# benjamin

EN DAAR KRIJGT DE ONGELUKKIGE WILD BILL HICKOK DE MOORDENDE KOGEL ! HIJ SPRINGT OP, KRIMPT INEEN. HIJ HAD NIET GEHOORD HOE DE VERRADER STILLETJES NADERDE.
TOK TOK
IS HET TE LAAT VOOR DE ARME WILD BILL ?
HAAAAH !?!
VLAM !
SNEL, WILD BILL !
HE !?
JE LAATSTE KANS ! SNEL !
MAAR...
OEF ! GERED !
KOM BINNEN, MENEER MACCALL !
BOEHOEHOE ! DE DEUR OP DE DEUS ! BOEHOEHOE !
EIJ, KARELTJE, IK..
DAN HELP JE MENEER DAN POSEER JE IN DE KRANKZINNIGSTE HOUDINGEN EN DAN...
EH.. BILL... EH ..KEES, IK WERD GEGREPEN DOOR MIJN ONDERWERP. TOEN IK MAC... EH KARELTJE ZAG TOEN...
BOEHIHI... DE DEUR OP DE DEUS !...
HACHEL
180

# Wat crispt er zo fijn in Choco Crisp?

De lekker lichte rijstcrispies.

Want Choco Crisp is 'n licht en crispend krokant tussendoortje, gemaakt van luchtige rijstcrispies en malse karamel met 'n fijn laagje melkchocolade er omheen.

Lekker en speels krokant!

## CHOCO CRiSP

**'t krokante, 't lichte tussendoortje.**

Mackintosh's
Rowntree Mackintosh

door JO-EL AZARA scenario VICQ

# TAKA TAKATA

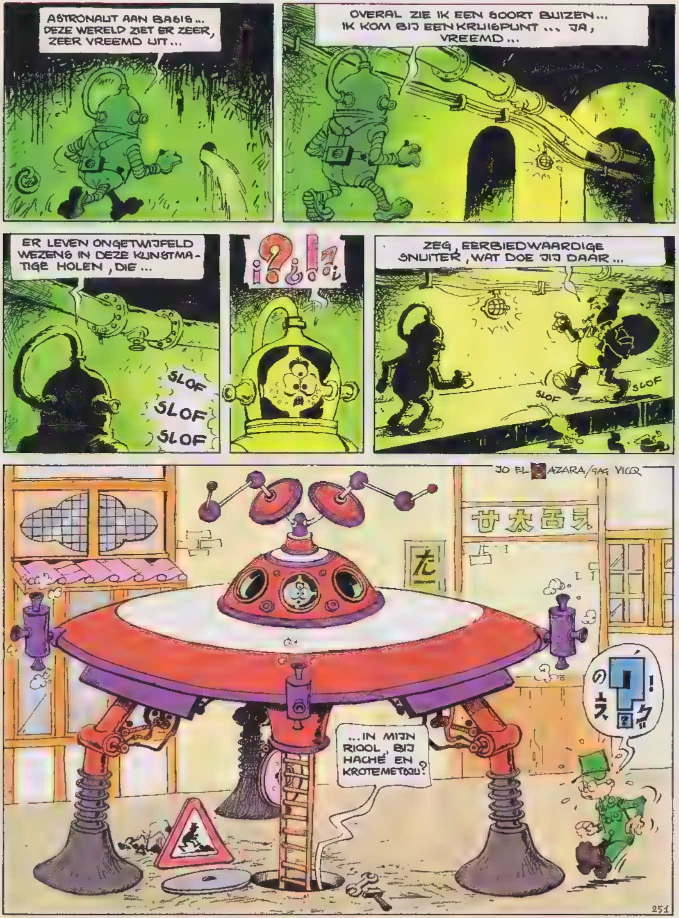

# LEZERSHOEK

## VRAAG EN ANTWOORD

**Ik wil u graag wat vragen over Kuifje. Wat is zijn leeftijd en die van zijn hond Bobbie? In welk verhaal komt kapitein Haddock erbij?**

**Stef de Reuver**
**Westervoort**

***10 januari vierden Kuifje en Bobbie hun 50° verjaardag. Wij hebben hieraan uitgebreid aandacht besteed in nummer 2. Kapitein Haddock vervult in het verhaal «De geheimzinnige ster» voor het eerst zijn heldenrol.***

**Afgelopen zomer stond in het weekblad Kuifje de aankondiging van de uitgave van de klassieker «De fantastische avonturen van Corentin». Is dit album al uitgebracht?**

**F.F. de Pagter**
**Aalsmeer**

***Ja, in september 1978 verscheen dit verhaal in albumvorm bij Uitgeverij Helmond.***

**Onderstaand enkele vragen over Guy Lefranc:**
**1. hoe is Jan in het verhaal gekomen?**
**2. is het verhaal «De poorten van de hel» in albumvorm uitgegeven?**
**En verder, het verhaal van Chick Bill «Kop tegen de muur» is dat nieuw of reeds eerder verschenen en geldt dit ook voor de serie 'Go West' van Derib? Is het trouwens waar dat Derib gaat stoppen met Buddy Longway? Als laatste: kunt u mij het adres geven van Uitgeverij Rossel?**

**Ad Pollé**
**Halfweg**

***Beste Ad, dit waren nog al veel vragen. Maar daar gaat hij dan.***
***1. Jan (of Jeanjean) komt al voor in het begin van het eerste Lefrancverhaal: «Het sein staat op rood».***
***2. «De poorten van de hel» is in juli 1978 door Casterman (Dronten) in albumvorm uitgegeven.***
***Het Chick Bill verhaal «Kop tegen de muur» dateert uit 1959 (albumnummer 13). Het «Go West» verhaal uit 1978 van Derib is geheel nieuw. In 1971 en 1972 verschenen er overigens al 2 complete verhalen in Kuifje van deze serie. Naast Yakari en Go West gaat Derib natuurlijk door met zijn Buddy Longway. Het adres van Uitgeverij Rossel is: Koningsstraat 134, 1000 Brussel.***

## PENVRIENDEN GEZOCHT

**Uit Israël hebben wij wat brieven ontvangen. Het betreft verzoeken om correspondentievriend(innen) in Nederland. Wij zullen de namen niet allemaal in dit nummer plaatsen maar over enkele weken verdelen.**

*Michal Shadevitz, 39 Knessett st., Givatayim, Israël: I would like to correspond with a boy or a girl from Holland. 15-18 years old. I am a girl, 15 years old. My hobbies are: painting, reading books and music.*

*Avi Solomon, 9a Sokolov st., Herzliya, Israël: I would to correspond with girls from all over Holland. I like to swim, play basketball, football and Manchester United». I read and write easy English. I am a boy, 14 years old.*

# STRIPINFO

## *Voor alle Chick Bill-vrienden*

*Eind vorig jaar verschenen in een kleine oplage vier Chick Bill herdrukken. Uitgeverij PANDA in Den Haag mogen wij dankbaar zijn voor het initiatief om de eerste 11 verhalen (periode 1953-1959) in boekvorm te herdrukken.*
*De originele albums waren al zo'n twintig jaar lang uitverkocht en werden nimmer herdrukt. Slechts tegen zeer hoge bedragen waren deze albums nog verkrijgbaar.*
*Nu liggen er voor f.9,90 per deel uitstekend verzorgde exemplaren in de boekwinkels. De teksten zijn authentiek (Vlaams) en naast tekeningen die in zwart/wit zijn gereproduceerd, hebben de albums een mooie vierkleurenomslag.*
*In deze collectie zijn tot nu toe verschenen:*
nr. 1 *Chick Bill tegen de Onzichtbare*
nr. 2 *De kat zit in de zak*
nr. 3 *Doorbraak naar het Westen*
nr. 6 *De vier Woestijnratten*
Dit laatste verhaal werd in 1955/56 in KUIFJE gepubliceerd en nimmer in boekvorm uitgegeven.
De overige zeven herdrukken zullen binnen enkele maanden verschijnen. Voor de verzamelaars die nu eindelijk eens hun collectie kunnen completeren en voor allen die willen zien hoe onze helden er zo'n 25 jaar geleden uitzagen, zijn deze albums beslist aan te bevelen.

## ZOEKERTJES

**Sinds 1973 ben ik mijn vriendje Martin (achternaam onbekend) uit het oog verloren. Ik zou hem graag nog eens terug willen zien. Wij speelden vrij vaak op Camping Duinrel.**

**Gerard v.d. IJssel - Berberisweg 350**
**Rotterdam (11 jaar)**

# BOB MORANE

Tekst en tekeningen: W. VANCE
naar H. VERNES

# De keizer van Macao

**SAMENVATTING:** De man die gered werd vertelt Morane dat hij, samen met agent Sprague Miller, wil uitvissen «wie» de «keizer van Macao» is. Het zou een zekere meneer Wan zijn, maar niemand heeft ooit het gezicht van die man gezien.

(1) VRIEND VAN MORANE. CHEF VAN DE NARCOTICA-BRIGADE EN AGENT BIJ DE INLICHTINGENDIENST IN HET MIDDEN OOSTEN.

SLA OM

wordt vervolgd

JE SUPER
KANS
voor
"LOTOKUIFJE!"
TINTIN
KAAS DUBBELE CREME
VOOR JONGE LEKKERBEKKEN VAN 7 TOT 77 JAAR
TINTIN
60 POUR CENT DE MATIERE GRASSE
Een heerlijke kaas, juist voldoende geri
zacht en smeuig, met de fijne roomsmaak.
De TINTIN kaas wordt van volle melk ber
in Lotharingen.
Je zult ervan smullen... Wat zei ik? Je z
er dol op zijn!
BELANGRIJK!
De kaas «TINTIN» schenkt je een tweede kans om de GROTE PRIJSVRAAG van het WEEKBLAD KUIFJE te winnen.
Het kan volstaan bij je antwoord-bulletin het ronde deksel van het TINTIN-kaasdoosje te voegen. Het geeft je recht op een tweede antwoord op de bijvraag.
VEEL GELUK!
© by Hergé Publiart

# HET GOUD VAN DE MUITERS

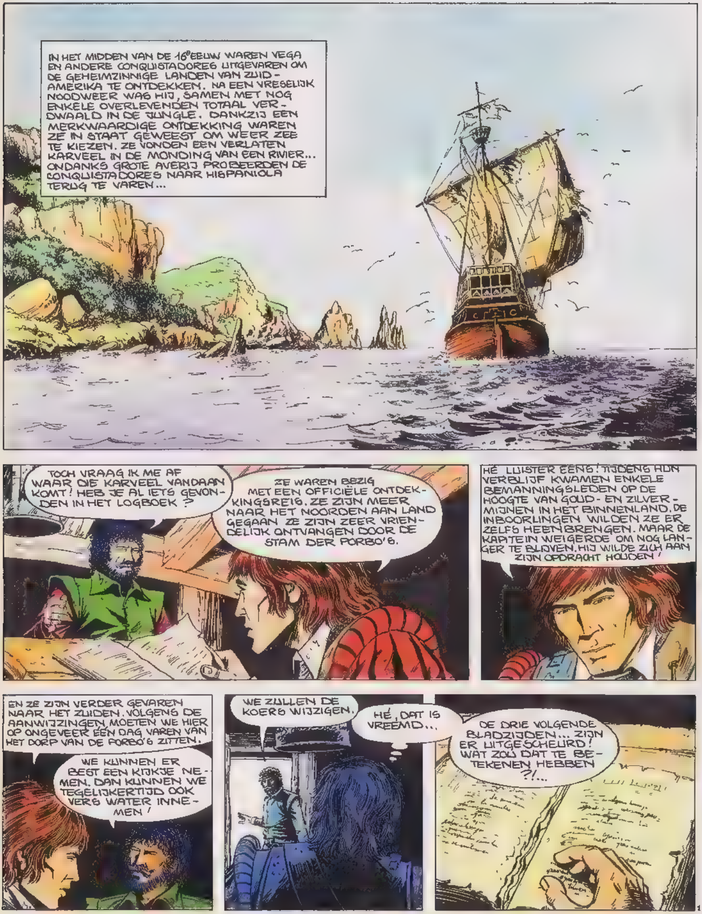

DE VOLGENDE OCHTEND KWAM DE KAR VEEL AAN IN DE BAAI VAN DE PORBO'S.
IK KAN NU NIET DIRECT ZEGGEN DAT HET WELKOM HARTELIJK IS... !
TOCH MOETEN ZE ONS GEZIEN HEBBEN !
HET LIJKT HIER WEL UITGESTORVEN..
WAT AFSCHUWELIJK ! WAT ZOU ER HIER GEBEURD ZIJN ?
LAREDO, NEEM JIJ DIE KANT !
HÉ, VEGA ! KIJK !
GEEN PANIEK. BEWEEG JE NIET.
?!
?!
PAW
?!
POR DIOS ! QUIEN ES EL IDIOTA...WIE HEEFT ER GESCHOTEN ?
TCHAK

SLA OM

TSJAK
TSJAK
TSJAK
HEB JIJ GESCHOTEN?
NEE. IK BEGRIJP ER NIETS VAN. HET SCHOT KWAM UIT DE JUNGLE!
OH! KIJK! VEGA!
GRAVEN... DAT ZIJN GRAVEN VAN CHRISTENEN!
ONGELOOFLIJK! IN HET LOGBOEK STAAT NIETS OVER DODEN! EN WE HEBBEN GEEN ENKEL SCHIP IN DE OMGEVING GEZIEN! VAN WIE ZIJN DIE GRAVEN?
MEDINA! GOMEZ! HET ZIJN SPANJAARDEN
ZE HERGROEPEN ZICH WEER ZE TREKKEN TERUG!
VLUG! WE MOETEN HIER GAUW VANDAAN!
HIERHEEN! DAT LIJKT WEL EEN PAD!
DIT PAD LOOPT KENNELIJK NAAR DE BERGEN.
VOETAFDRUKKEN! EEN PAAR DAGEN GELEDEN HEBBEN HIER SPANJAARDEN GELOPEN!
VREEMD. ZE ACHTERVOLGEN ONS NIET. ZE HEBBEN ZICH VOOR HET DORP OPGESTELD...
ZE HOEVEN IMMERS ALLEEN DE TERUGTOCHT NAAR ZEE AF TE SLUITEN. ZE WETEN DAT WE GEEN ENKEL KANS HEBBEN IN DE JUNGLE...
WE HEBBEN NOG MAAR EEN HOOP. WE MOETEN DE SPANJAARDEN DIE HIER GELOPEN HEBBEN ZIEN TERUG TE VINDEN. MAAR GEZIEN DE HOUDING VAN DE INBOORLINGEN, VRAAG IK ME AF WAT WE ZULLEN VINDEN.

KIJK UIT!
AAAH...
PAW
HÉ! STOP!
WE KUNNEN HEM NIET ACHTERVOLGEN DOOR DE JUNGLE!
ONGELOOFLIJK! DAT IS NU AL DE TWEEDE KEER, DAT DIE MAN OPDUIKT EN DIRECT WEER VERDWIJNT.
HET BEGINT DONKER TE WORDEN. WE MOETEN EEN SCHUILPLAATS VOOR DE NACHT ZOEKEN...
BLIJF OP JE HOEDE. IK NEEM DE TWEEDE WACHT.
LATER IN DE NACHT...
QUE PASA! DIAZ! HIJ IS VERDWENEN!
HÈ?
DIAZ!
DAAR! DAAR IS LICHT!
HET ZIJN SPANJAARDEN!
ESPERÉN!
TAK

SLA OM

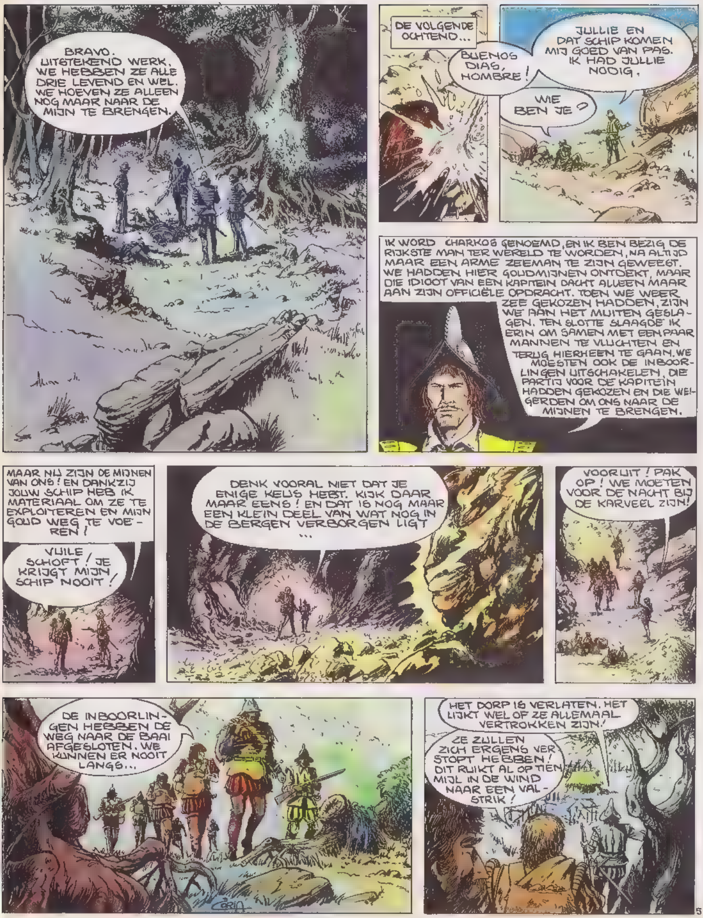

BRAVO. UITSTEKEND WERK. WE HEBBEN ZE ALLE DRIE LEVEND EN WEL. WE HOEVEN ZE ALLEEN NOG MAAR NAAR DE MIJN TE BRENGEN.
DE VOLGENDE OCHTEND...
BUENOS DIAS, HOMBRE!
JULLIE EN DAT SCHIP KOMEN MIJ GOED VAN PAS. IK HAD JULLIE NODIG.
WIE BEN JE?
IK WORD CHARKOS GENOEMD, EN IK BEN BEZIG DE RIJKSTE MAN TER WERELD TE WORDEN, NA ALTIJD MAAR EEN ARME ZEEMAN TE ZIJN GEWEEST. WE HADDEN HIER GOUDMIJNEN ONTDEKT, MAAR DIE IDIOOT VAN EEN KAPITEIN DACHT ALLEEN MAAR AAN ZIJN OFFICIËLE OPDRACHT. TOEN WE WEER ZEE GEKOZEN HADDEN, ZIJN WE AAN HET MUITEN GESLAGEN. TEN SLOTTE SLAAGDE IK ERIN OM SAMEN MET EEN PAAR MANNEN TE VLUCHTEN EN TERUG HIERHEEN TE GAAN. WE MOESTEN OOK DE INBOORLINGEN UITSCHAKELEN, DIE PARTIJ VOOR DE KAPITEIN HADDEN GEKOZEN EN DIE WEIGERDEN OM ONS NAAR DE MIJNEN TE BRENGEN.
MAAR NU ZIJN DE MIJNEN VAN ONS! EN DANKZIJ JOUW SCHIP HEB IK MATERIAAL OM ZE TE EXPLOITEREN EN MIJN GOUD WEG TE VOEREN!
VUILE SCHOFT! JE KRIJGT MIJN SCHIP NOOIT!
DENK VOORAL NIET DAT JE ENIGE KEUS HEBT. KIJK DAAR MAAR EENS! EN DAT IS NOG MAAR EEN KLEIN DEEL VAN WAT NOG IN DE BERGEN VERBORGEN LIGT...
VOORUIT! PAK OP! WE MOETEN VOOR DE NACHT BIJ DE KARVEEL ZIJN!
DE INBOORLINGEN HEBBEN DE WEG NAAR DE BAAI AFGESLOTEN. WE KUNNEN ER NOOIT LANGS...
HET DORP IS VERLATEN. HET LIJKT WEL OF ZE ALLEMAAL VERTROKKEN ZIJN!
ZE ZULLEN ZICH ERGENS VERSTOPT HEBBEN! DIT RUIKT AL OP TIEN MIJL IN DE WIND NAAR EEN VALSTRIK!

VALSTRIK OF GEEN VALSTRIK, HET IS NU OF NOOIT ! VOORUIT !
MAAR DAT IS GEKKENWERK. ZE ZULLEN ONS DOORZEVEN MET PIJLEN !
DE ZEE ! GERED ! WE ZIJN RIJK !
NO! ESPERA!
HET IS ... HET IS ONGELOOFLIJK. ZE ZIJN ECHT WEG !
DIT IS NIET HET OGENBLIK OM STIL TE HOUDEN. DOORLOPEN NAAR HET STRAND !
DAAR ! HET STRAND ! WE ZIJN GERED !
CORIA
ZE HEBBEN HIER OP ONS GEWACHT !
HET ZIJN MINSTENS TWEEHONDERD METER ZONDER ENIGE DEKKING ! WE HEBBEN GEEN ENKELE MOGELIJKHEID OM DOOR TE GAAN !
VLUG ! WE MOETEN KEREN !
KIJK UIT!
BROOM
WE ZITTEN IN DE VAL. TERUG NAAR HET DORP !
DAT IS ZELFMOORD. DAAR STAAT VAST AL EEN OVERMACHT OP ONS TE WACHTEN...

SLA OM

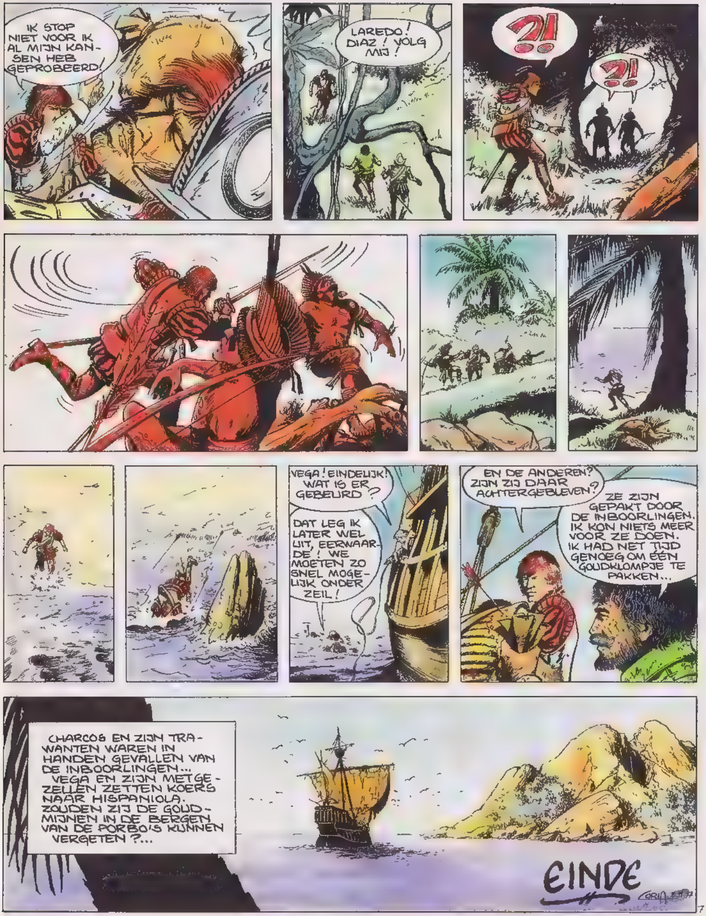
IK STOP NIET VOOR IK AL MIJN KAN-SEN HEB GEPROBEERD!
LAREDO! DIAZ! VOLG MIJ!
?!
?!
VEGA! EINDELIJK! WAT IS ER GEBEURD?
DAT LEG IK LATER WEL UIT, EERWAARDE! WE MOETEN ZO SNEL MOGELIJK ONDER ZEIL!
EN DE ANDEREN? ZIJN ZIJ DAAR ACHTERGEBLEVEN?
ZE ZIJN GEPAKT DOOR DE INBOORLINGEN. IK KON NIETS MEER VOOR ZE DOEN. IK HAD NET TIJD GENOEG OM ÉÉN GOUDKLOMPJE TE PAKKEN...
CHARCOS EN ZIJN TRA-WANTEN WAREN IN HANDEN GEVALLEN VAN DE INBOORLINGEN... VEGA EN ZIJN METGE-ZELLEN ZETTEN KOERS NAAR HISPANIOLA. ZOUDEN ZIJ DE GOUD-MIJNEN IN DE BERGEN VAN DE PORBO'S KUNNEN VERGETEN?...
EINDE

# ROBIN HOED

TURK
DEGROOT

# CORENTIN

P. CUVELIER

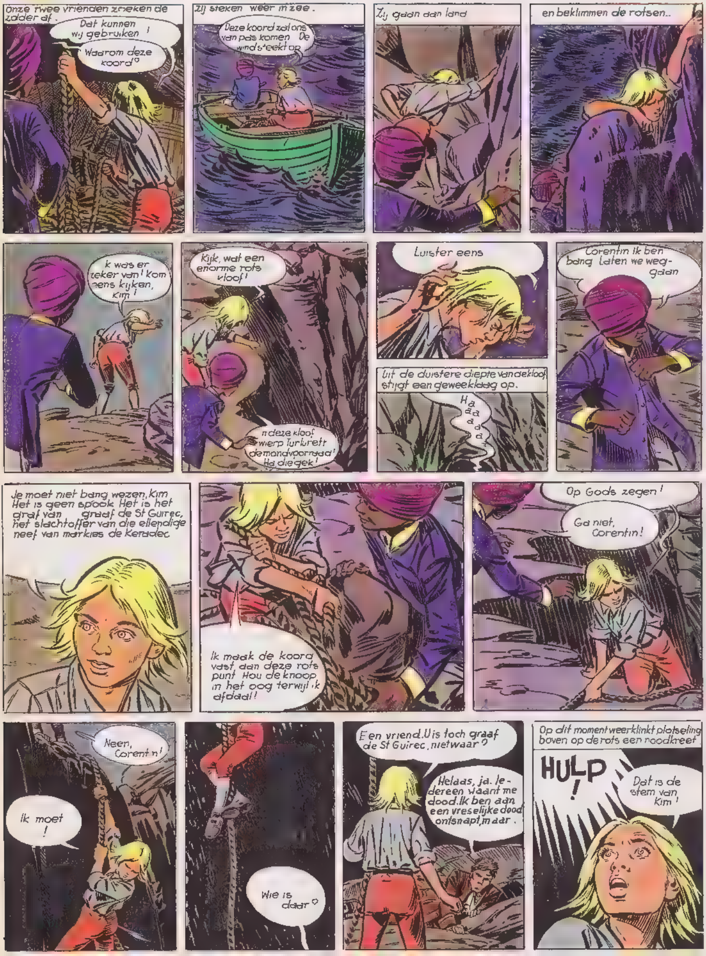

**SAMENVATTING:** Kim en Corentin zijn de heer van St Malo die de magische dolk gestolen heeft, op de voet gevolgd en zijn klaar om n te grijpen

# DE MAGISCHE DOLK

SLA OM

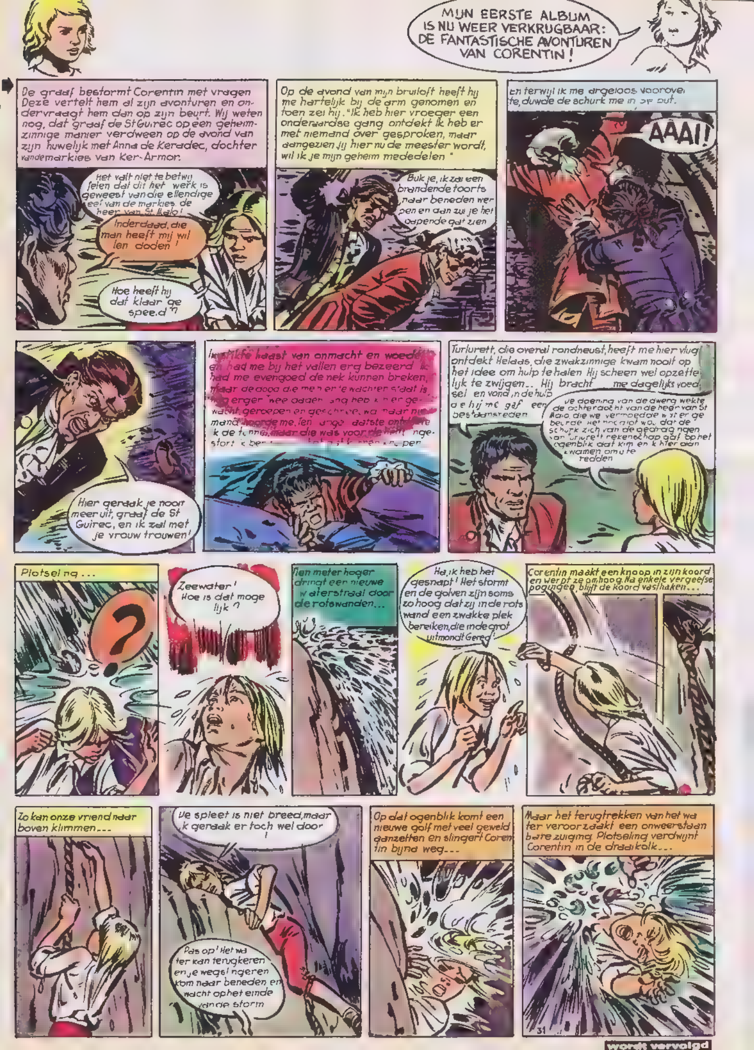

MIJN EERSTE ALBUM IS NU WEER VERKRIJGBAAR: DE FANTASTISCHE AVONTUREN VAN CORENTIN!
De graaf bestormt Corentin met vragen. Deze vertelt hem al zijn avonturen en ondervraagt hem dan op zijn beurt. Wij weten nog, dat graaf de St Guirec op een geheimzinnige manier verdween op de avond van zijn huwelijk met Anna de Keradec, dochter van de markies van Ker-Armor.
Het valt niet te betwijfelen dat dit het werk is geweest van die ellendige neef van de markies, de heer van St Malo!
Inderdaad, die man heeft mij willen doden!
Hoe heeft hij dat klaar gespeeld?
Op de avond van mijn bruiloft heeft hij me hartelijk bij de arm genomen en toen zei hij: "Ik heb hier vroeger een onderaardse gang ontdekt. Ik heb er met niemand over gesproken, maar aangezien jij hier nu de meester wordt, wil ik je mijn geheim mededelen."
Buk je, ik zal een brandende toorts naar beneden werpen en dan zul je het opende gat zien
En terwijl ik me argeloos voorover boog, duwde de schurk me in de put.
AAAI!
Hier geraak je nooit meer uit, graaf de St Guirec, en ik zal met je vrouw trouwen!
haast van onmacht en woede en had me bij het vallen erg bezeerd. Ik had me evengoed de nek kunnen breken, maar de dood die me hier te wachten staat is erger. Twee dagen lang heb ik hier gewacht, geroepen en geschreeuwd, maar niemand hoorde me. Ten slotte ontdekte ik de tunnel, maar die was voor de helft ingestort.
Turlurett, die overal rondneust, heeft me hier vlug ontdekt. Helaas, die zwakzinnige kwam nooit op het idee om hulp te halen. Hij scheen wel opzettelijk te zwijgen... Hij bracht me dagelijks voedsel en vond in de hulp die hij me gaf een bestaansreden
De doening van de dwerg wekte de achterdocht van de heer van St Malo, die we vermoedde wist er ge
schurk zich van de gedragingen van Turlurett rekenschap gaf op het ogenblik dat Kim en ik hier aan kwamen om u te redden
Plotseling...
Zeewater! Hoe is dat mogelijk?
Tien meter hoger dringt een nieuwe waterstraal door de rotswanden...
Ha, ik heb het gesnapt! Het stormt en de golven zijn soms zo hoog dat zij in de rotswand een zwakke plek bereiken, die in de grot uitmondt. Gered!
Corentin maakt een knoop in zijn koord en werpt ze omhoog. Na enkele vergeefse pogingen, blijft de koord vasthaken...
Zo kan onze vriend naar boven klimmen...
De spleet is niet breed, maar ik geraak er toch wel door!
Pas op! Het water kan terugkeren en je wegslingeren. Kom naar beneden en wacht op het einde van de storm
Op dat ogenblik komt een nieuwe golf met veel geweld aanzetten en slingert Corentin bijna weg...
Maar het terugtrekken van het water veroorzaakt een onweerstaanbare zuiging. Plotseling verdwijnt Corentin in de draaikolk...
31
wordt vervolgd

# GUY LEFRANC

**SAMENVATTING:** Lefranc en Jan hebben ontdekt dat het gaat om een heel ingewikkelde en belangrijke organisatie van valse munters, die in het geheim in Amerika geld aan wal brengt. Maar hun positie is wel hachelijk

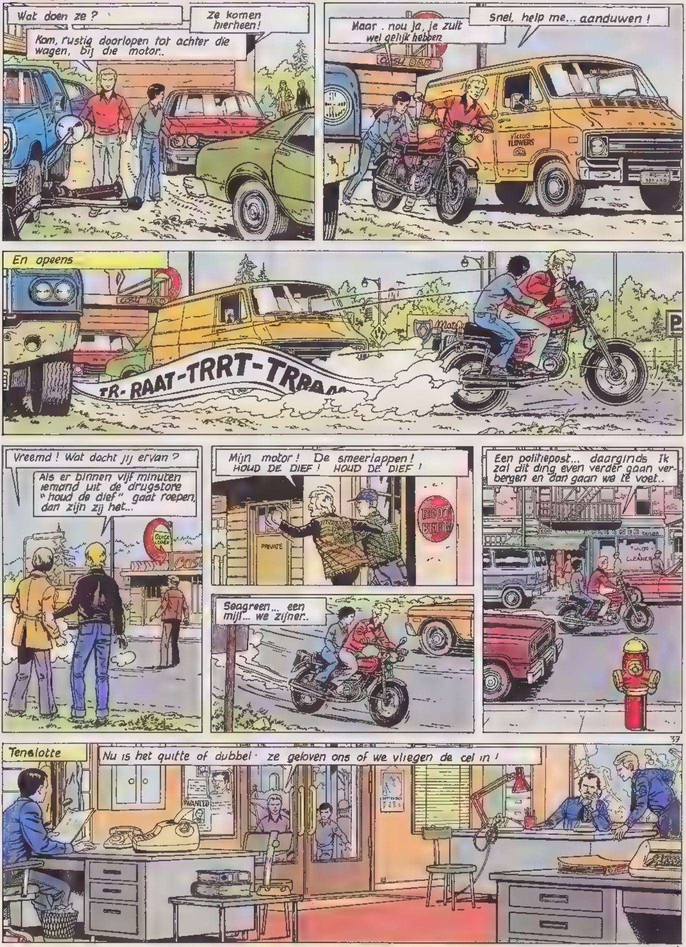




SLA OM

tekeningen G. CHAILLET
tekst: J. MARTIN

# operatie THOR

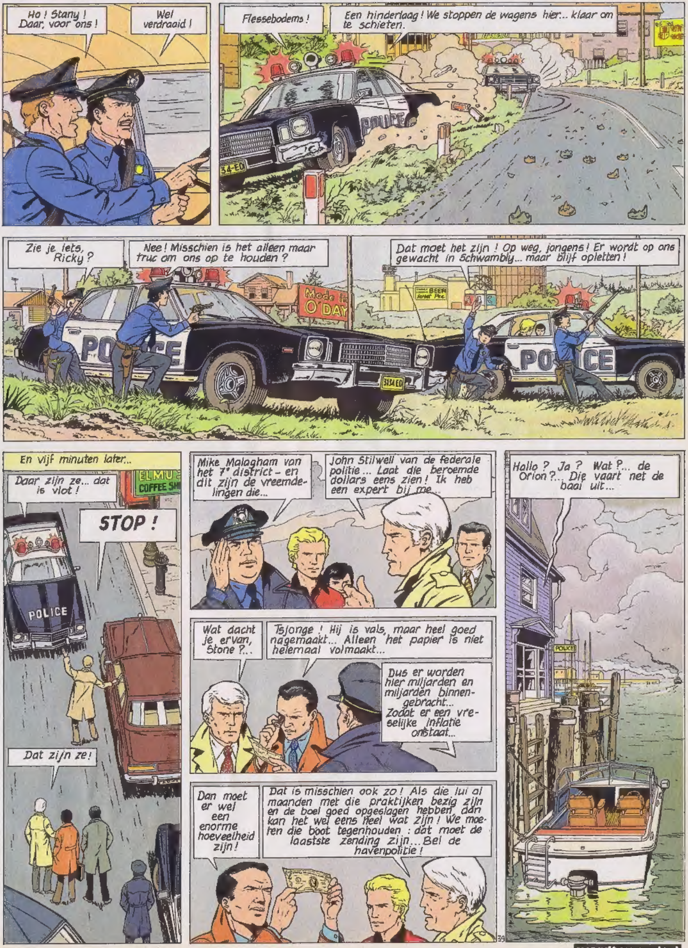




wordt vervolgd

kuifje
SPECIAL
RECORDS
COMPLETE VERHALEN
met
SECTIE R
ALAIN
CHEVALLIER
RIK RINGERS
DOMMEL
KRUIDJE-ROER-ME-NIET
etc.... etc...
KENWOOD
Valvoline
Valvoline
NU
IN ALLE
BOEKHANDELS!

# volgende week

## BRUSSEL

## IS 1000 JAAR!

**De Karolinger Karel van Frankrijk, hertog van Neder-Lotharingen, gaf in 979 de opdracht in Bruxsella een castrum te bouwen...**

•

Onze grote prijsvraag:
«LOTOKUIFJE» - 5ᵉ deel

•

DE LEVENSGROTE PUZZEL - POSTER KUIFJE:
de laatste stukjes...

VICQ

Dit weekblad moet verkocht worden tegen de verplichte prijs.
Het mag noch in een leesmap, noch in huur gegeven worden, behalve wanneer de uitgever zijn toestemming heeft verleend !
Tekeningen en manuscripten — niet door ons gevraagd — worden niet teruggezonden.

6-2-79

Het weekblad "KUIFJE" **Lombard Uitgaven**
P.-H. Spaaklaan 1-11, 1070 Brussel — Prk. 000-0190916-20

**Uitgever:** Raymond LEBLANC, ls. Gerardlaan 9, 1160 Brussel.
**Directeur:** Guy LEBLANC.
**Redactie:** A.-P. DUCHATEAU - H. LIESSE - Y.-R. BROGNIAUX.
**Fotogravure:** DE SCHUTTER N.V.
**Offsetdruk:** PVBA HOORENS-PRINTING
**KUIFJE-NEDERLAND**
V.V.C.-KUIFJE, Postbus 60, 3417 ZH Montfoort
Tel.: 03484-2544

| ABONNEMENTEN | België | Nederland | Buitenland |
|---|---|---|---|
| 3 maanden | 320 F | f. 15,50 | — |
| 6 maanden | 630 F | — | 1.010 BF |
| 1 jaar | 1.165 F | f. 60 | 1.920 BF |
| 2 jaar | 2.290 F | — | 3.810 BF |

Voor België en Buitenland 52 nrs van het weekblad KUIFJE en 4 «extra-nummers».

Advertenties voor België: Tel. 02/522.56.00
Advertenties voor Nederland: KUIFJE-NEDERLAND

HIER KAN MEN KUIFJE KRIJGEN IN HET BUITENLAND

**Frankrijk:** S.A.R.L. CINQ POUCE, 106 Bis rue de Rennes, 75006 Paris.
**Zwitserland:** INTERPRESS S.A., En Budron B - 1052 Le Mont Lausanne.
**Canada:** LES DISTRIBUTIONS ECLAIR, 8320 de Lorraine, MONTREAL 437 P.Q.

**VAKANTIE VOOR JONGEREN, SPORTIEVE VAKANTIE ... in 1979 in het**

**Centrum voor Initiatie en Vervolmaking in het Paardrijden**

# Manège HENRIET & Zoon

**6413 DAILLY-LEZ-COUVIN — T. : 060 - 34 43 43**

**Een week te paard voor :**

**Sectie « Rijpaarden »**
**4.500 F**

Gemengde stages vanaf 10 jaar.

**Sectie « Poneys-Club »**
**4.000 F**

Gemengde stages van 6 tot 10 jaar.

**Gedurende Paasvakantie en zomervakantie (juli en augustus).**

**In deze prijzen zijn begrepen** : voeding, dranken, logeren, paardrijden en verzekeringen.

In het kader van schoolactiviteiten, mogelijk verblijf-perioden, tegen gunstige prijzen.

Voor gratis documentatie schrijft of telefoneert U direct aan het Centrum of aan **Secretariaat van het C. I. P. E.**
**rue des Forges, 11, 6388 FLORENNES - T. 071 - 68 85 76**

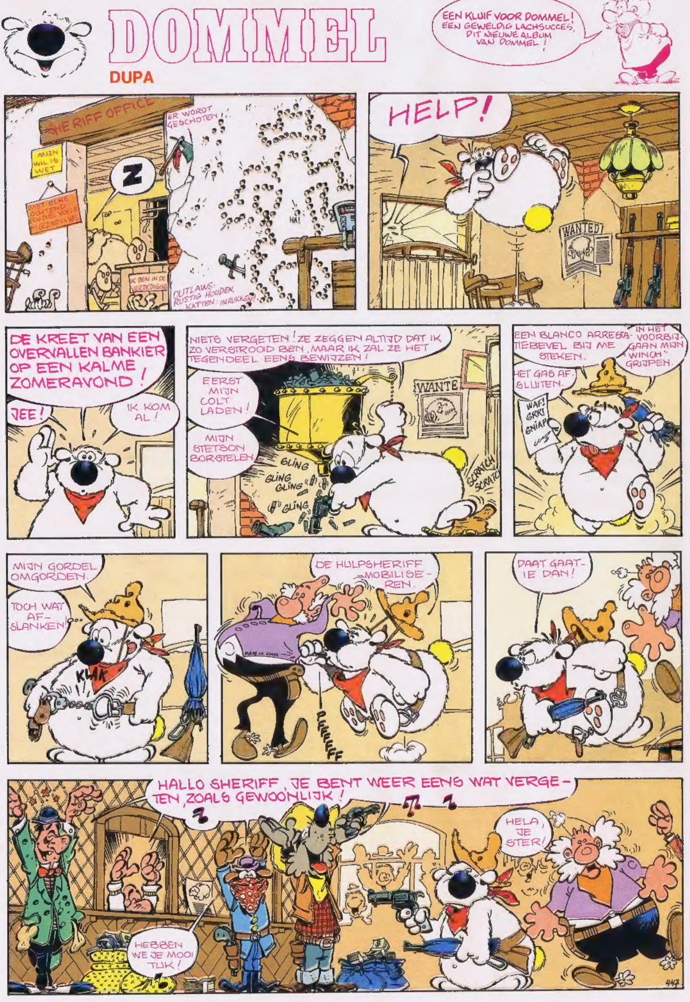

DOMMEL
DUPA
EEN KLUIF VOOR DOMMEL! EEN GEWELDIG LACHSUCCES, DIT NIEUWE ALBUM VAN DOMMEL!
SHERIFF OFFICE
MIJN WIL IS WET
MET ELKE OCHTEND EEN DUEL VOEL IK MIJ GEZOND EN WEL
Z
ER WORDT GESCHOTEN!
IK BEN IN DE VERDEDIGING
OUTLAWS: RUSTIG HOUDEN. KATTEN: INRUKKEN!
HA!
HELP!
WANTED
DE KREET VAN EEN OVERVALLEN BANKIER OP EEN KALME ZOMERAVOND!
JEE!
IK KOM AL!
NIETS VERGETEN! ZE ZEGGEN ALTIJD DAT IK ZO VERSTROOID BEN, MAAR IK ZAL ZE HET TEGENDEEL EENS BEWIJZEN!
EERST MIJN COLT LADEN!
MIJN STETSON BORSTELEN.
WANTE
GLING
GLING GLING
GLING
SCRATCH SCRATCH
EEN BLANCO ARRESTATIEBEVEL BIJ ME STEKEN.
IN HET VOORBIJGAAN MIJN "WINCH" GRIJPEN.
HET GAS AFSLUITEN.
WAF! GRR! GNIAP!
MIJN GORDEL OMGORDEN.
TOCH WAT AFSLANKEN!...
KLAK
DE HULPSHERIFF MOBILISEREN.
MADE IN CHINA
RRRRRIFF
DAAT GAAT-IE DAN!
HALLO SHERIFF, JE BENT WEER EENS WAT VERGETEN, ZOALS GEWOONLIJK!
HELA, JE STER!
HEBBEN WE JE MOOI TUK!